

圆柱滚子轴承

d 200-260mm-**NNCF4944CV**

参数信息:

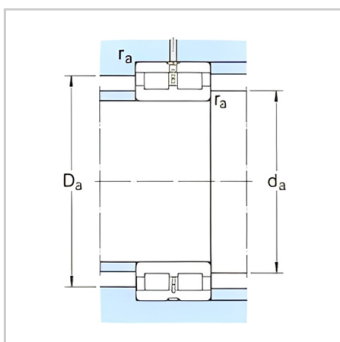
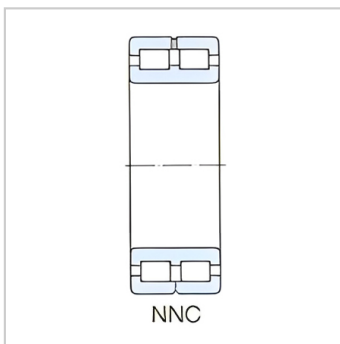
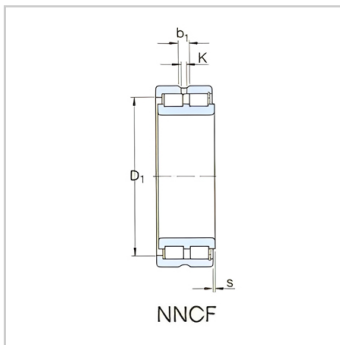
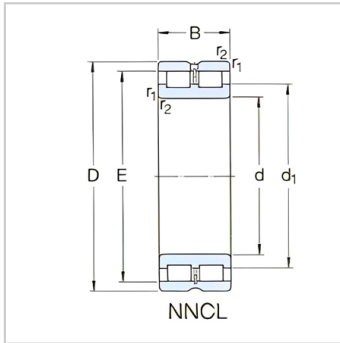

基本尺寸mm :

d :	220
D :	300
B :	80

基本额定负荷kN :

动态 C :	737
静态 Co :	1600
疲劳负荷极限 Pu :	160

额定转速r/min :

参考转速 :	950
极限转速 :	1200
质量 :	17.2
型号 :	NNCF494 4CV

尺寸mm :

d :	220
d ~ :	247
D1 ~ :	269
E :	276.52
b :	8
k :	4
r最小 :	2.1
s :	5

挡肩及倒角尺寸mm
:

d 最小 :	231
d 建议值 :	244
Da 最大 :	289
r 最大 :	2

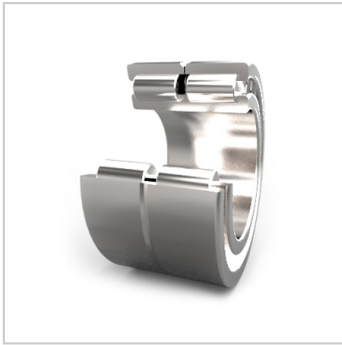
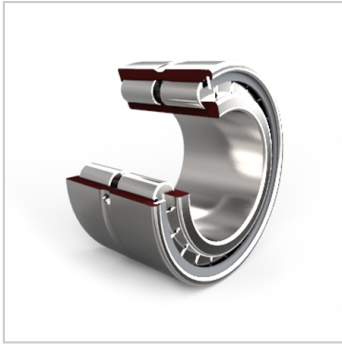
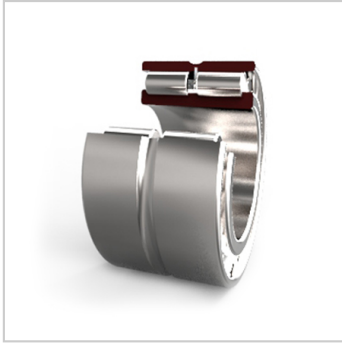



: